

1 DETALHE DA TAMPA A  
SEM ESCALA

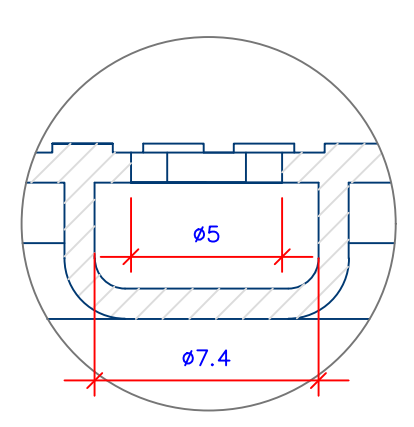

2 DETALHE DA TAMPA B  
SEM ESCALA

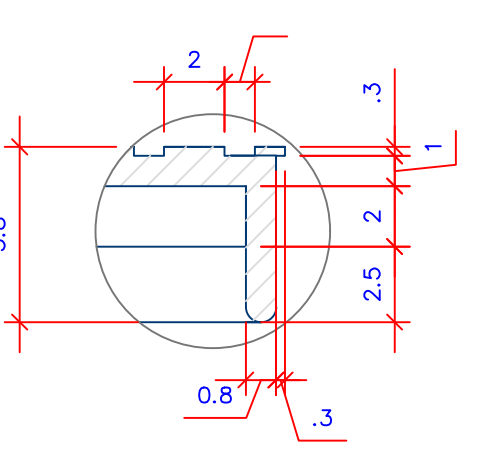

3 DETALHE DA TAMPA C  
SEM ESCALA

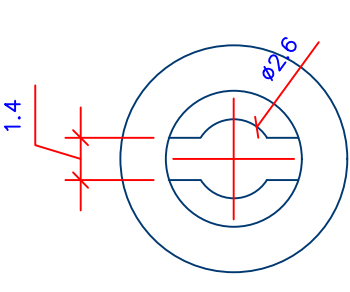

4 DETALHE DA TAMPA D  
SEM ESCALA

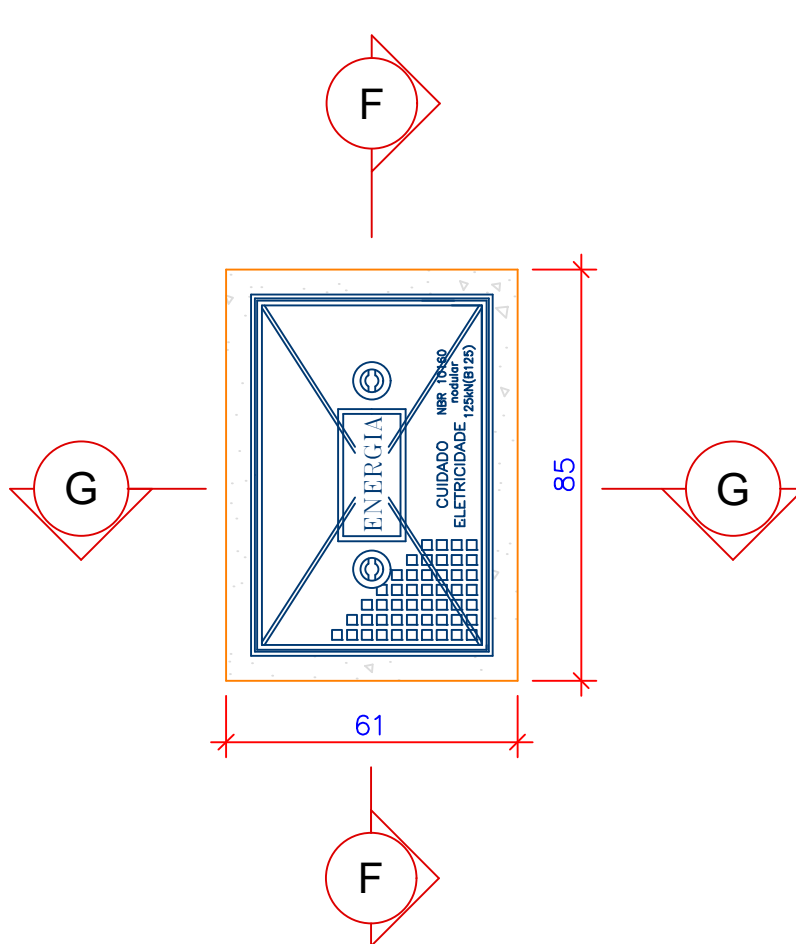

5 DETALHE CAIXA DE PASSAGEM  
ESCALA 1:25

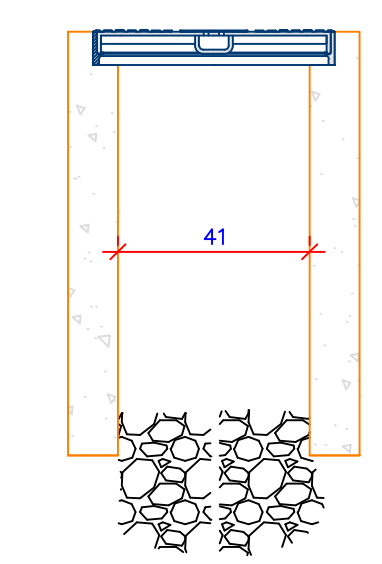

6 CORTE G-G  
ESCALA 1:10

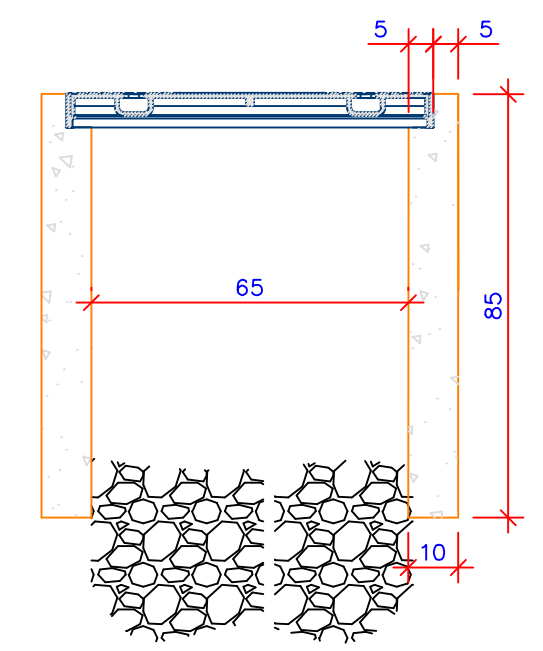

7 CORTE F-F  
ESCALA 1:10

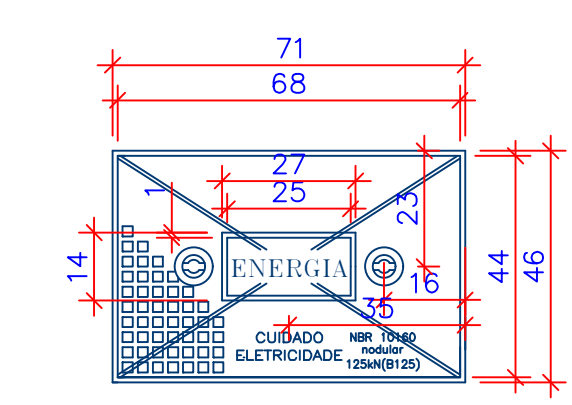

8 TAMPA PADRÃO CONCESSIONÁRIA  
SEM ESCALA

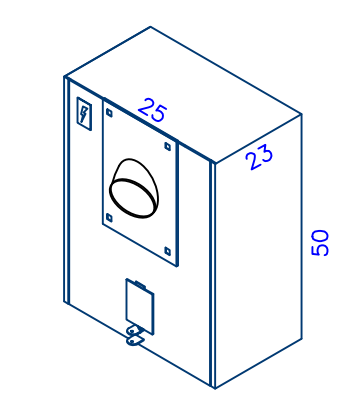

1-CAIXA TIPO PLP PADRÃO CONCESSIONÁRIA EM POLICARBONATO

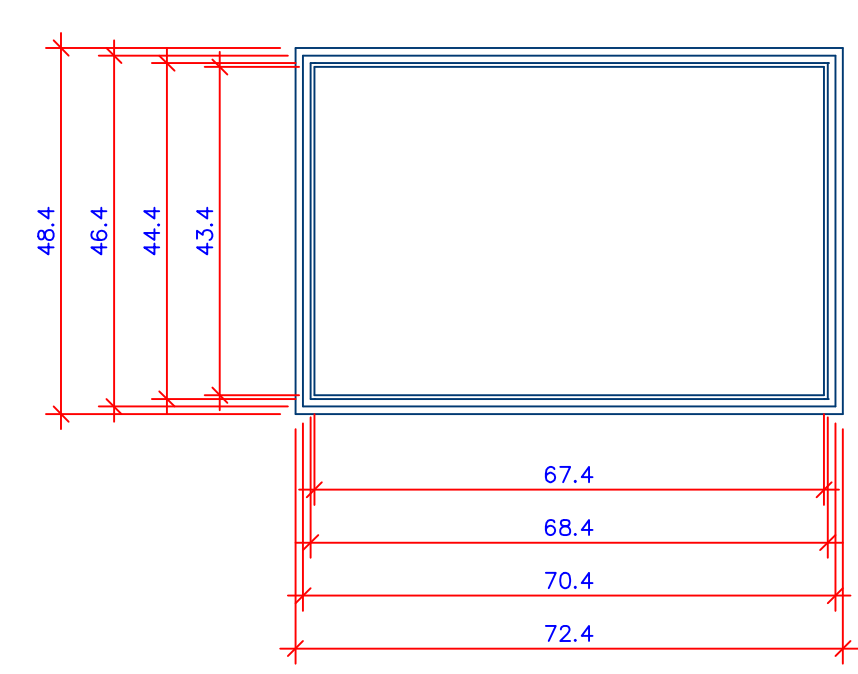

9 ANEL PARA TAMPA PADRÃO CONCESSIONÁRIA  
SEM ESCALA

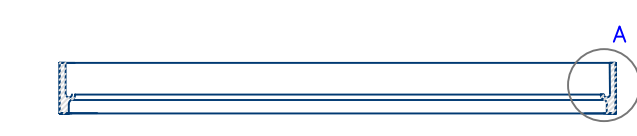

10 CORTE ANEL PARA TAMPA  
SEM ESCALA

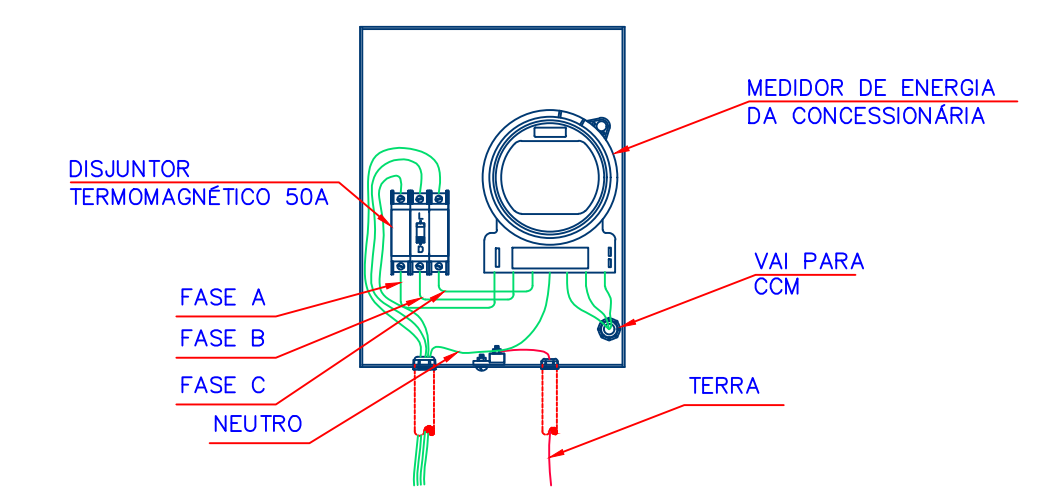

12 CAIXA DE MEDIÇÃO  
ESCALA 1:10

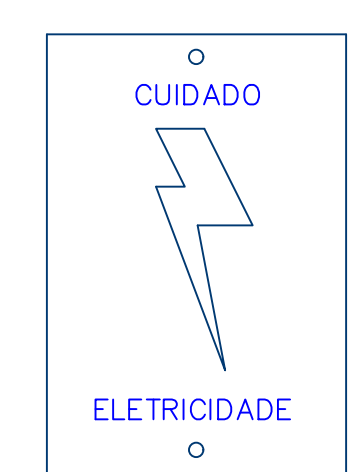

13 PRUMADA  
ESCALA 1:25

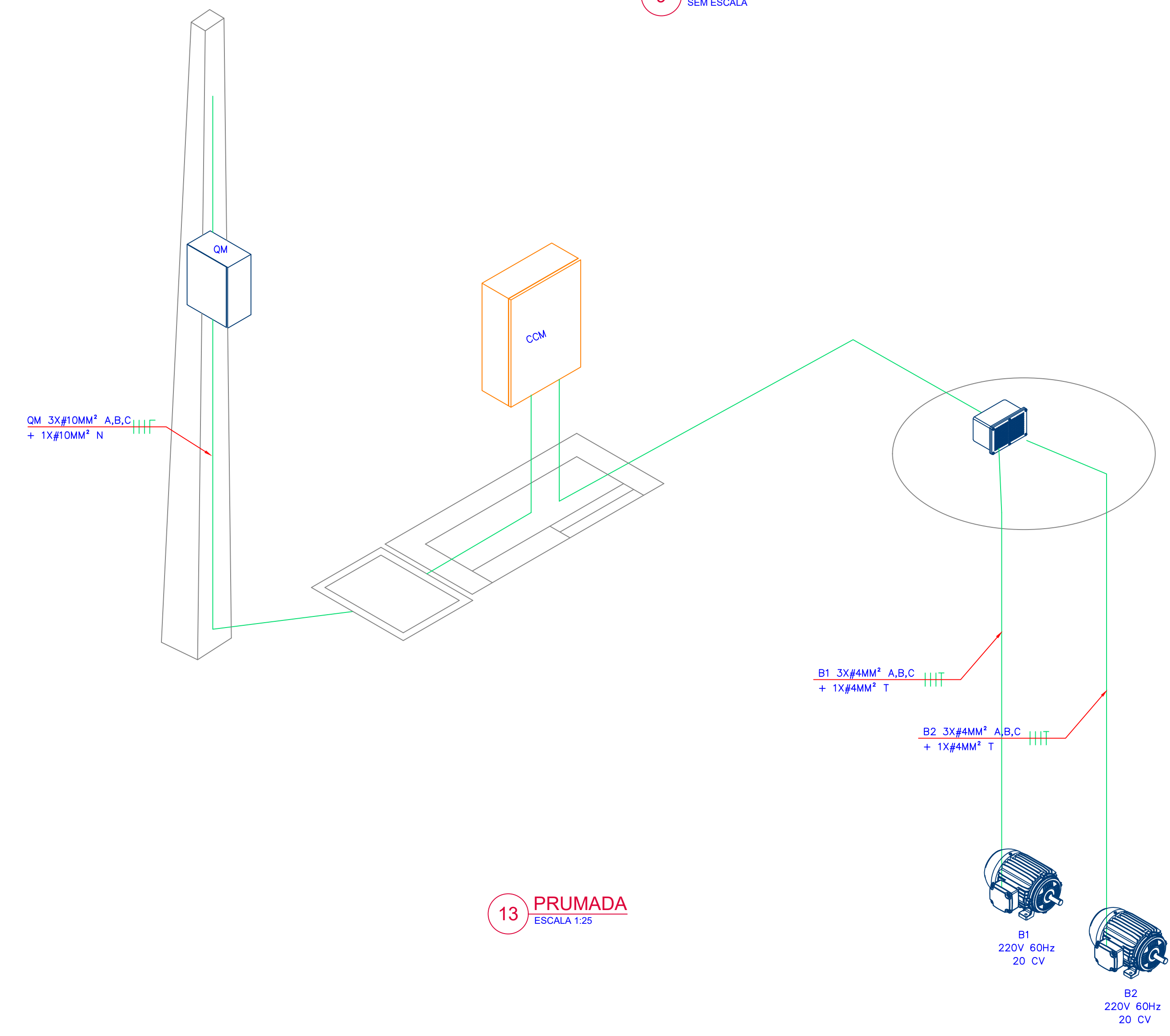

- 1 - A PLACA DE ADVERTÊNCIA DEVERÁ SER METÁLICA, CHAPA Nº 16 USG, TRATAMENTO A PROVA DE CORROSÃO, COM FUNDO AMARELO E CARACTERES PRETOS,
- 2 - DEVERÁ SER FIXADA NA(S) PORTA(S) DA SUBESTAÇÃO E NOS LOCAIS ADEQUADOS, EM POSIÇÃO VISÍVEL.

14 PLACA DE ADVERTÊNCIA  
SEM ESCALA

NOTAS:

1 - PARA NOTAS, LEGENDAS E DESENHOS DE REFERÊNCIA, VER PRANCHA 01

PMETG/SAEG  
VISTO, ACEITO E COMPATIBILIZADO

O PROJETO ORIGINAL FOI COMPATIBILIZADO COM VISTAS À SUA ADEQUAÇÃO ÀS EXIGÊNCIAS TÉCNICAS DO CONTRATO Nº 08/2023/AGE/VA/PPM GUARATINGUETÁ

COMPATIBILIZAÇÃO DE PROJETOS (PMETG/SAEG) - DEZ/2024

Engº Civil HELVÉCIO ZAGO GALVÃO CÉSAR - CREA/SP 5062695510

ART nº 262024232477

APROVAÇÃO	PROPRIETÁRIO	PROJETO
		DI-EEE-0009
	Regis da Silva Engenheiro Eletricista CREA 115225-0-SC	DATA 10/05/2023
		PROPRIETÁRIO Companhia de serviços de Água, Esgoto e Resíduos de Guaratinguetá
		LOCAL Guaratinguetá - SP
		ESCALAS INDICADA
		FOINHA 04/06
		REVISÃO 01
		ASSUNTO Estação Elevatória de Esgoto - DI-EEE-01 Projeto Elétrico Detalhes